St. Jakobs - Bote

Pfarrblatt für die Pfarrei

ESCHLKAM

Nr. 6

24.03. – 14.04.2024

Auferstanden vom Tode, Christine Hartmann/Atelier14, Altargemälde. Ausschnitt aus einem Triptychon, Kreuzkirche, Fulda, Bild: Hartmann/www.Atelier14Fulda.com

Von der Auferstehung her leben – das heißt doch Ostern.

Dietrich Bonhoeffer

Gottesdienstordnung

Von den Messstipendien verbleibt nur das erste in der Pfarrei, die übrigen werden weitergeleitet an die Diözese Regensburg. Sie werden aber als Mitgedenken in der jeweiligen hl. Messe mitgefeiert.

Sonntag, 24.3. **Palmsonntag**

Kollekte f. Hl. Land und Hl. Grab

8.45 **Warzenried** Segnung der Palmzweige am Kirchplatz
hl. Messe
Michaela Weber aus Dankbarkeit
Erna Müller f.+ Eltern u. Schwiegereltern
Fam. Brigitte Adam f.+ Mutter u. Oma Anna Breu
musikalische Gestaltung: Kirchenchor

10.15 **Eschlkam** Segnung der Palmzweige vor dem Pfarrheim
hl. Messe f. alle Lebenden u. Verstorbenen der Pfarrei
Fam. Josef u. Ludwig Adam f.+ Eltern u. Stefan
Regina Heigl f.+ Vater, Verwandtschaft u. Pfr. Josef Pöschl
Christine Obermeier u. Kinder m. Familien f.+ Ehemann, Vater u. Opa Joseph Obermeier
Annerose Rötzer f.+ Maria Riederer
Maria Altmann f.+ Eltern u. Bruder
musikalische Gestaltung: Kirchenchor

13.30 **Eschlkam** Kreuzweg
13.30 **Warzenried** Kreuzweg

Sie brachten das Fohlen zu Jesus, legten ihre Kleider auf das Tier und er setzte sich darauf. Und viele breiteten ihre Kleider auf den Weg aus, andere aber Büschel, die sie von den Feldern abgerissen hatten. Die Leute, die vor ihm hergingen und die ihm nachfolgten, riefen: Hosanna! Gesegnet sei er, der kommt im Namen des Herrn!

Dienstag, 26.3. **Dienstag der Karwoche**

15.30 **Schwarzenberg** Rosenkranz
16.00 **Schwarzenberg** hl. Messe
Maria Brey f.+ Schwäger Wenzel Brey, Josef Stoiber u. Josef Utz

Mittwoch, 27.3. **Mittwoch der Karwoche**

15.30 **Stachesried** Rosenkranz
16.00 **Stachesried** hl. Messe
Anna Schreiner f.+ Johann u. Frieda Vogl
Franz Mückl f.+ Franz Mühlbauer
Heidi Augustin f.+ Eltern

Donnerstag, 28.3. Gründonnerstag

19.00 **Eschlkam** hl. Messe
Roland, Petra u. Regina f.+ Josef Pfeffer
Anneliese Schönberger f.+ Schwester Brigitte Pfeffer
Fam. Volkner f.+ Väter, Schwiegerväter u. Opas
Maria Altmann f.+ Eltern, Großeltern u. Tante
Maria Brandl m. Kindern f.+ Ehemann, Vater u. Opa
musikalische Gestaltung: Kirchenchor
anschließend Anbetung bis Karfreitag, 8.00 Uhr

20.30 **Warzenried** Ölbergandacht

Freitag, 29.3. Karfreitag

8.00 **Eschlkam** stille Einsetzung des Allerheiligsten

9.00 **Warzenried** Kreuzweg
9.00 **Großaign** Kreuzweg

11.00 **Eschlkam** Kinderkreuzfeier

15.00 **Eschlkam** Feier vom Leiden und Sterben Christi:
Wortgottesdienst - Kreuzverehrung – Kommunionfeier
musikalische Gestaltung: Kirchenchor

Samstag, 30.3. Karsamstag

8.00 **Eschlkam** Laudes am Heiligen Grab

20.30 **Eschlkam** **Feier der Osternacht:** Lichtfeier - Wortgottesdienst - Tauferneuerung – Eucharistiefeier
Burga Stöberl f.+ Ehemann, Eltern u. Schwiegereltern
Gisela Fischer f.+ Schwiegereltern, Schwager u. Neffen
Martina Obermeier f.+ Schwiegereltern Fanny u. Xaver u. Schwager Karl Obermeier
Martha Schwägerl m. Kindern f.+ Ehemann, Vater u. Opa
Erna Brey f.+ Eltern Maria u. Michael Reimer
musikalische Gestaltung: Kirchenchor

Sonntag, 31.3. Hochfest der Auferstehung des Herrn, Ostersonntag

Kollekte f. unsere Kirchen

8.15 **Warzenried** Rosenkranz für den Frieden
8.45 **Warzenried** hl. Messe f. alle Lebenden u. Verstorbenen der Pfarrei
Marianne, Karl u. Irmgard f.+ Eltern
Marie Luise Kolbeck f.+ Franz Altmann
Regina Heigl f.+ Pfarrer Josef Pöschl
Maria Schuhmann f.+ Schwiegereltern u. drei Schwäger
musikalische Gestaltung: Kirchenchor

10.15 **Eschlkam** hl. Messe
Roland, Petra u. Regina f.+ Mama Brigitte Pfeffer
Fam. Georg Späth f.+ Vater u. Opa Wenzl Späth
Fam. Georg Späth f.+ Franz Pongratz
Christine Krippl f.+ Ehemann Heinrich
Helga Kaufmann f.+ Cousine Christa Wanninger u. Reifoma

11.30 **Eschlkam** Taufe von Nora Kolbeck, Leming

Da gingen Petrus und der andere Jünger hinaus und kamen zum Grab; sie liefen beide zusammen, aber weil der andere Jünger schneller war als Petrus, kam er als Erster ans Grab. Er beugte sich vor und sah die Leinenbinden liegen, ging jedoch nicht hinein. Da kam auch Simon Petrus, der ihm gefolgt war, und ging in das Grab hinein.

Montag, 1.4. Ostermontag

Kollekte f. unsere Kirchen

8.45 **Warzenried** hl. Messe
Fam. Geiger f.+ Nachbarn Anna Pongratz, Barbara Müller u. Franziska Baumann
Rita Breu f.+ Schwager u. Schwägerin Ludwig u. Dora Breu

10.15 **Eschlkam** hl. Messe f. alle Lebenden u. Verstorbenen der Pfarrei
Burga Stöberl f.+ Ehemann, Eltern u. Schwiegereltern
Fanny Münch f.+ Ehemann
Geschwister Köppl f.+ Bruder Gerhard
Fam. Ingrid Fischer f.+ Oma Theres Breu
Rosa Fischer f.+ Helga Neumeier u. Theres Breu

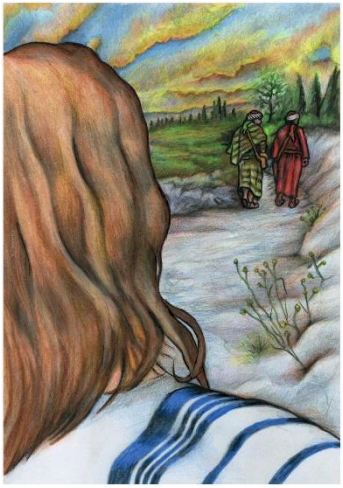

Und es geschah, während sie redeten und ihre Gedanken austauschten, kam Jesus selbst hinzu und ging mit ihnen. Doch ihre Augen waren gehalten, sodass sie ihn nicht erkannten. Er fragte sie: Was sind das für Dinge, über die ihr auf eurem Weg miteinander redet?

Jesus verliert uns nicht aus den Augen, auch dann nicht, wenn wir vor Trauer blind für ihn sind.

Jesus geht uns nach, auch dann, wenn wir vor lauter Enttäuschung vor ihm fliehen.

Und er holt uns ein, stärkt mit Wort und Brot und schickt uns so neu auf den Weg, ihn zu verkünden.

Dienstag, 2.4. **Dienstag der Osteroktav**

18.30 **Schachten** Rosenkranz
19.00 **Schachten** hl. Messe
Klara Fischer f.+ Ehemann, Sohn, Schwiegereltern u. Schwager

Mittwoch, 3.4. **Mittwoch der Osteroktav**

14.30 **L.-Weber-Haus** Wortgottesdienst mit Kommunionfeier

18.30 **Großaign** Rosenkranz
19.00 **Großaign** hl. Messe
Marianne Augustin m. Kindern f.+ Ehemann, Vater, Opa, Bruder u. Schwager u. Schwiegereltern Josef u. Franziska Augustin
Eduard Wurm f.+ Schwiegereltern Josef u. Erna Maurer
Eduard Wurm f.+ Tochter Ramona Wurm

Donnerstag, 4.4. **Donnerstag der Osteroktav**

Gebetstag um geistliche Berufe

19.00 **Eschlkam** hl. Messe
Marianne Vogl f.+ Familie Mühlbauer
Elfriede Wollinger f.+ Eltern u. Verwandtschaft
Angela Gutscher m. Kindern f.+ Ehemann, Vater u. Opa
Rosa Lax f.+ Eltern u. Schwestern
anschl. Aussetzung und Anbetung des Allerheiligsten
19.45 **Eschlkam** Komplet

Freitag, 5.4. **Freitag der Osteroktav**

19.00 **Warzenried** hl. Messe
Walter Kolbeck f.+ Vater Franz u. Mutter Frieda
Freunde f.+ Maria Koeters
Anna Seidl f.+ Eltern
anschl. Aussetzung und Anbetung des Allerheiligsten
19.45 **Warzenried** Komplet

Samstag, 6.4. **Samstag der Osteroktav**

9.30 **Eschlkam** Beichte der Erstkommunionkinder

16.00 **Eschlkam** Kleinkindergottesdienst im Pfarrgarten

18.00 **Eschlkam** Beichtgelegenheit
18.30 **Eschlkam** Rosenkranz für den Frieden
19.00 **Eschlkam** hl. Messe
Maria Rippl zu Ehren der Muttergottes von der immerwährenden Hilfe
Ernst Obermeier f.+ Eltern Fanny u. Xaver u. Bruder Karl Obermeier
Fam. Stefan Bachmeier f.+ Anton Ruhland
Resi Altmann f.+ Schwager Franz Mühlbauer
Anna u. Josef Lax f.+ Eltern, Großeltern u. Verwandtschaft

Sonntag, 7.4. **2. Sonntag der Osterzeit, Sonntag der Göttlichen Barmherzigkeit, Weißer Sonntag**

Kollekte f. unsere Kirchen

8.15 **Warzenried** Rosenkranz für den Frieden

8.45 **Warzenried** hl. Messe f. alle Lebenden u. Verstorbenen der Pfarrei
Gerhard Schütz f.+ Angehörige
Erna Müller f.+ Brüder

10.15 **Eschlkam** hl. Messe
Alois Neumeier m. Kindern f.+ Ehefrau , Mutter u. Oma
Josef Bierlmeier f.+ Onkel Johann Müller
Hermann Meidinger f.+ Eltern
Hans Huber f.+ Ehefrau Wilma
Fam. Josef Mühlbauer f.+ Mutter u. Oma u. Geschwister
Franz u. Maria

14.00 **Eschlkam** Taufe von Ida Hacker, Stachesried

Dann sagte er zu Thomas: Streck deinen Finger hierher aus und sieh meine Hände! Streck deine Hand aus und leg sie in meine Seite und sei nicht ungläubig, sondern gläubig! Thomas antwortete und sagte zu ihm: Mein Herr und mein Gott!

Dienstag, 9.4. **Dienstag der 2. Osterwoche**

18.30 **Schwarzenberg** Rosenkranz

19.00 **Schwarzenberg** hl. Messe
Maria Brey f.+ Ehemann, Eltern , Schwiegereltern u. Verwandtschaft

Mittwoch, 10.4. **Mittwoch der 2. Osterwoche**

19.00 **Eschlkam** hl. Messe
Frauengruppe Eschlkam f.+ Pfarrer Josef Pöschl u. lebende u. verstorbene Mitglieder
Fam. Anton Adam f.+ Eltern
Christa Hagl f.+ Erwin Vogl
Ludwig u. Maria Neumaier f.+ Angehörige

Donnerstag, 11.4. **hl. Stanislaus, Bischof, Märtyrer**

18.30 **Stachesried** Rosenkranz

19.00 **Stachesried** hl. Messe
Heidi Augustin m. Kindern f.+ Ehemann, Vater u. Opa
Anna Schreiner f.+ Eltern u. Schwiegereltern
Irmgard Maimer f.+ Ehemann Rudolf, Eltern u. Schwiegereltern

Freitag, 12.4. **Freitag der 2. Osterwoche**

18.30 **Leming** Rosenkranz
19.00 **Leming** hl. Messe
Johanna, Antonia u. Christina f.+ Opa Karl Weinfurter

Samstag, 13.4. **hl. Martin I., Papst, Märtyrer**

18.00 **Eschlkam** Beichtgelegenheit
18.30 **Eschlkam** Rosenkranz für den Frieden
19.00 **Eschlkam** hl. Messe
Fanny Pongratz m. Kindern f.+ Ehemann, Vater u. Opa
Fam. Volkner f.+ Väter, Schwiegerväter u. Opas
Irmi Wasnick f.+ Eltern
Söhne Christian, Thomas u. Franz f.+ Eltern Franz u. Gerda Pfeffer
Maria Lorenz m. Kindern f.+ Ehemann, Vater, Opa u. Uropa

Sonntag, 14.4. **3. Sonntag der Osterzeit**

Kollekte f. unsere Kirchen

8.15 **Warzenried** Rosenkranz für den Frieden
8.45 **Warzenried** hl. Messe
Maximilian Utz f.+ Mutter Emma Utz
Maria Bachl f.+ Großeltern Tanten, Onkel, Cousinen u. Cousin

10.15 **Eschlkam** hl. Messe mit Feier der Erstkommunion
f. alle Lebenden u. Verstorbenen der Pfarrei
Rita Breu f.+ Ehemann u. Vater
Maria Schreiner f.+ Vater u. Bruder Josef
Benedikt Breu f.+ Opas Otto Brandl u. Konrad Breu
S. Brandl m. Kindern f.+ Ehemann, Vater u. Opa
Dominik Kaufmann f.+ Großeltern u. Urgroßeltern
musikalische Gestaltung: sunshine

14.00 **Eschlkam** Taufe von Luis Wanninger, Eschlkam
und Lilly Brey, Ritzenried

Als sie es aber vor Freude immer noch nicht glauben konnten und sich verwunderten, sagte er zu ihnen: Habt ihr etwas zu essen hier? Sie gaben ihm ein Stück gebratenen Fisch; er nahm es und aß es vor ihren Augen.

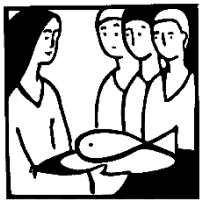

hl. Messen in die Mission

Elisabeth Brandl f.+ Hilde u. Franz Schießl
Elisabeth Brandl f.+ Theresia u. Franz Stöberl
Elisabeth Brandl f.+ Anna u. Anton Schamberger

Vermeldungen

Pfarreiengemeinschaft

Wie bereits in den Gottesdiensten verkündet, wird ab 01.09.2024 die Pfarreiengemeinschaft Neukirchen b. Hl. Blut mit Expositur Rittsteig und Eschlkam mit Expositur Warzenried gebildet. Pfarradministrator mit dem persönlichen Titel „Pfarrer“ wird Herr P. Dr. Augustinus Kozdra OFM, Pfarrvikar wird Herr Josef Drexler. Sie werden beide in Neukirchen b. Hl. Blut wohnen. Zusätzlich ist ab 01.09. Pastoralreferent Martin Münch unterstützend für die Seelsorge da.

Fahnerl-Gehen

In der Karwoche sind unsere Ministranten wieder in der Pfarrei unterwegs.

Anbetung Gründonnerstag/Karfreitag

Herzliche Einladung zur Anbetung in der Zeit von Gründonnerstag 20.00 Uhr bis Karfreitag 8.00 Uhr. In dieser besonderen Nacht, in der Jesus verraten und gefangen genommen wurde, wollen wir mit Jesus wachen und beten. Vom Pfarrgemeinderat ist immer jemand in der Kirche, so dass Sie nicht allein sind. Texte zum Beten liegen auf.

Gebet am Heiligen Grab

Am Karfreitag von 16.00 bis 20.00 Uhr und am Karsamstag von 8.00 bis 12.00 Uhr besteht sowohl in Eschlkam als auch in Warzenried die Möglichkeit zum Gebet am Heiligen Grab. Ab 12.00 Uhr sind am Karsamstag die Kirchen zugesperrt, damit die Mesnerinnen für Ostern alles vorbereiten können.

Firmung

- Am Mittwoch, 27.03. Firmpraktikum in der Bücherei ab 14.30 Uhr – „Große lesen Kleinen vor“.
- Am Donnerstag, 11.04. Firmpraktikum Ü-60-Nachmittag ab 14.00 Uhr.

Erstkommunion

- Bei der Kinderliturgie am Karfreitag um 11.00 Uhr bekommen die Kommunionkinder ihre Kreuze überreicht.
- Am Samstag, 06.04. ist ab 9.30 Uhr die zweite Beichte der Kommunionkinder. Es können gleichzeitig auch Eltern und Angehörige zur Beichte kommen.
- In Eschlkam treffen sich die Kommunionkinder zur Probe am Donnerstag, 11.4. und am Freitag, 12.4. jeweils um 17.00 Uhr in der Pfarrkirche.
- Feierliche Erstkommunion in Eschlkam ist am Sonntag, 14.04. um 10.15 Uhr.

Frauengruppe St. Jakob

- Alle Frauen sind eingeladen zur Anbetung am Karfreitag von 4.00 bis 5.00 Uhr.
- Mittwoch, 10.04. um 19.00 Uhr Gottesdienst in der Pfarrkirche, anschließend im Pfarrheim Jahreshauptversammlung.

Marianische Frauenkongregation

- Am Gründonnerstag von 20.00 bis 21.00 Uhr übernehmen die Mitglieder der Marianischen Frauenkongregation die Anbetung.
- Eine Kirchenführung in der Wallfahrtskirche „Mariä Geburt“ in Neukirchen b.Hl. Blut wird am Dienstag, 02.04. angeboten. Treffpunkt ist um 13.45 Uhr beim Pfarrheim in Eschlkam, um 14.00 Uhr Kaffee/Kuchen in der Hofstub’n Warzenried, um 16.00 Uhr Kirchenführung in Neukirchen, anschließend kurze Andacht. Anmeldungen bis 28.03. bei Jutta Müller, Tel. 09948 389 oder Lydia Kerscher, Tel. 09948 1515. Es werden Fahrgemeinschaften gebildet. Herzliche Einladung an alle Interessierten.

Marianische Männerkongregationen Eschlkam und Warzenried

Die Mitglieder unserer Männerkongregationen sind eingeladen, zusammen mit der Frauenkongregation am 02.04. die Kirchenführung in Neukirchen zu besuchen. Informationen siehe oben bei Frauenkongregation.

Bücherei

- Am Mittwoch, 27.03. ab 14.30 Uhr in der Bücherei Firmpraktikum „Große lesen Kleinen vor“ für Kinder von 3 bis 8 Jahren.
- Die Bücherei ist am Ostersonntag, 31.03. geschlossen.
- Am Freitag, 12.04. um 19.00 Uhr im Pfarrheim Autorenlesung mit Ulrich Effenhauser. Herzliche Einladung!

Sommerzeit

Bitte beachten Sie, dass am Sonntag, 31.03. die Uhren wieder auf Sommerzeit umgestellt werden, also eine Stunde vor. Der Vorabendgottesdienst am Samstag und die Werktagsmessen beginnen dann wieder um 19.00 Uhr.

Osterbrunnen

Allen, die die Osterbrunnen so herrlich geschmückt haben, sagen wir ein herzliches Vergelt´s Gott!

Opferkästchen

Die Kinder dürfen ihre Opferkästchen bei den Ostergottesdiensten in die Opferkörbchen legen. Vielen Dank für eure Spenden!

„Steckerlweihe“ ist möglich am Osterfeuer in der Osternacht.

Segnung der Speisen ist in der Osternacht, Ostersonntag und Ostermontag.

Osterlicht und Osterwasser können in den Kirchen mitgenommen werden.

Ü-60-Nachmittag am 11.04.

Am Donnerstag, 11.04. gestaltet eine Gruppe von Firmkindern das Ü-60-Treffen im Pfarrheim. Beginn ist um 14.00 Uhr. Herzliche Einladung!

Kleinkindergottesdienst

Am Samstag, 06.04. um 16.00 Uhr sind alle Familien zu einem österlichen Kleinkindergottesdienst im Pfarrgarten (bei schlechtem Wetter in der Kirche) eingeladen.

Kollekten-Ergebnisse

	Caritas-Frühjahrssammlung	Misereor
Eschlkam	461,72 € (2023: 716,90 €)	1.086,42 € (2023: 1.742,07 €)
Warzenried	147,50 € (2023: 175,16 €)	375,53 € (2023: 126,86 €)

Ein herzliches Vergelts Gott allen Spendern!

Maiandachten

Im Mai verehren wir in ganz besonderer Weise unsere Gottesmutter Maria. Wer bei einer Kapelle, einem Bildstock, einem Kreuz oder einer Totenbrettergruppe eine Andacht feiern möchte, kann sich im Pfarrbüro melden (Tel.: 09948 251).

Wallfahrt nach Schönstatt bei Koblenz

Die Schönstattfamilie der Diözese Regensburg bietet wieder eine Wallfahrt zum Ursprungsort der Schönstattbewegung bei Koblenz an. Die Fahrt findet vom 21. bis 23. Juni 2024 statt. Informationen liegen in der Kirche auf. Zu dieser Wallfahrt ergeht herzliche Einladung. Aus unserer Diözese fahren zwei Busse. Ein Bus fährt von Cham über Nittenau. Anmeldungen und nähere Informationen gibt es beim Schönstattzentrum in 93149 Nittenau, Eichendorffstraße 100, Tel. 09436/902189 oder bei Georg Semmelbauer, 93413 Cham, Katzberg 23, Tel. 09971/2745.

Herausgeber: Pfarrei Eschlkam - **Redaktion:** Regina Heigl
Kirchstr. 1, 93458 Eschlkam • Tel. 09948 251
Redaktionsschluss für die nächste Ausgabe: Freitag, 05.04.2024
Quelle Grafiken/Texte soweit nicht anders vermerkt: image, Bergmoser+Höller Verlag

Katholisches Pfarramt Eschlkam, Kirchstr. 1, 93458 Eschlkam
Tel. 09948 251, Fax 09948 905182, Email: eschlkam@bistum-regensburg.de
Homepage: https://pfarrei-eschlkam.de
Öffnungszeiten Pfarrbüro: MO, DI, MI von 8.00 bis 12.00 Uhr u. MI von 17.00 bis 18.00 Uhr
Sprechzeit Pater John nach Vereinbarung

Bücherei – Kirchstr. 1 (Untergeschoss) – MI von 16.30 bis 18.00, SO von 9.30 bis 11.30 Uhr
Tel. 09948 955422 (außerhalb der Öffnungszeiten Anrufbeantworter)
Email: buecherei@pfarrei-eschlkam.de